

DETAIL 01
M 1:10

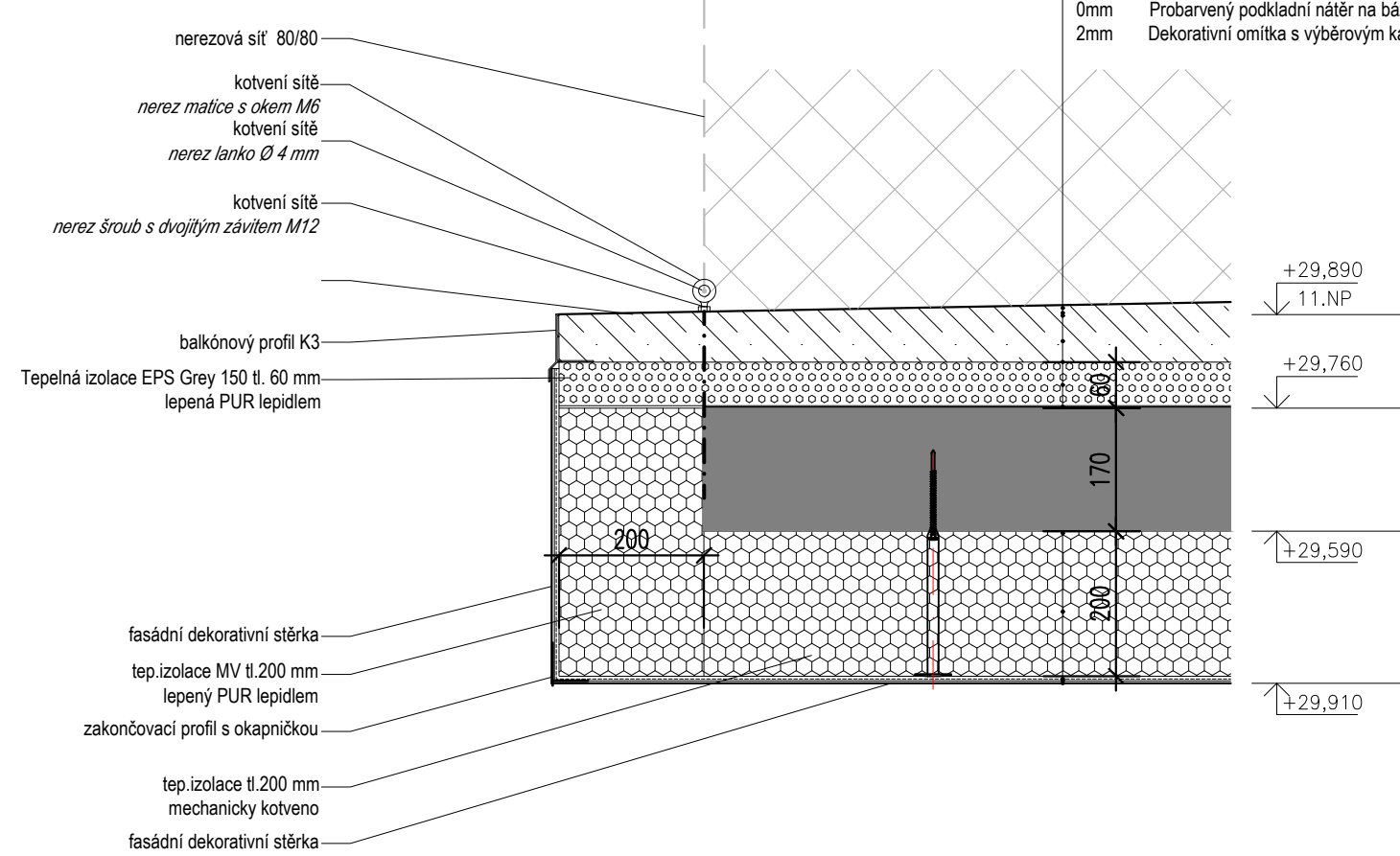

DETAIL 02
M 1:10

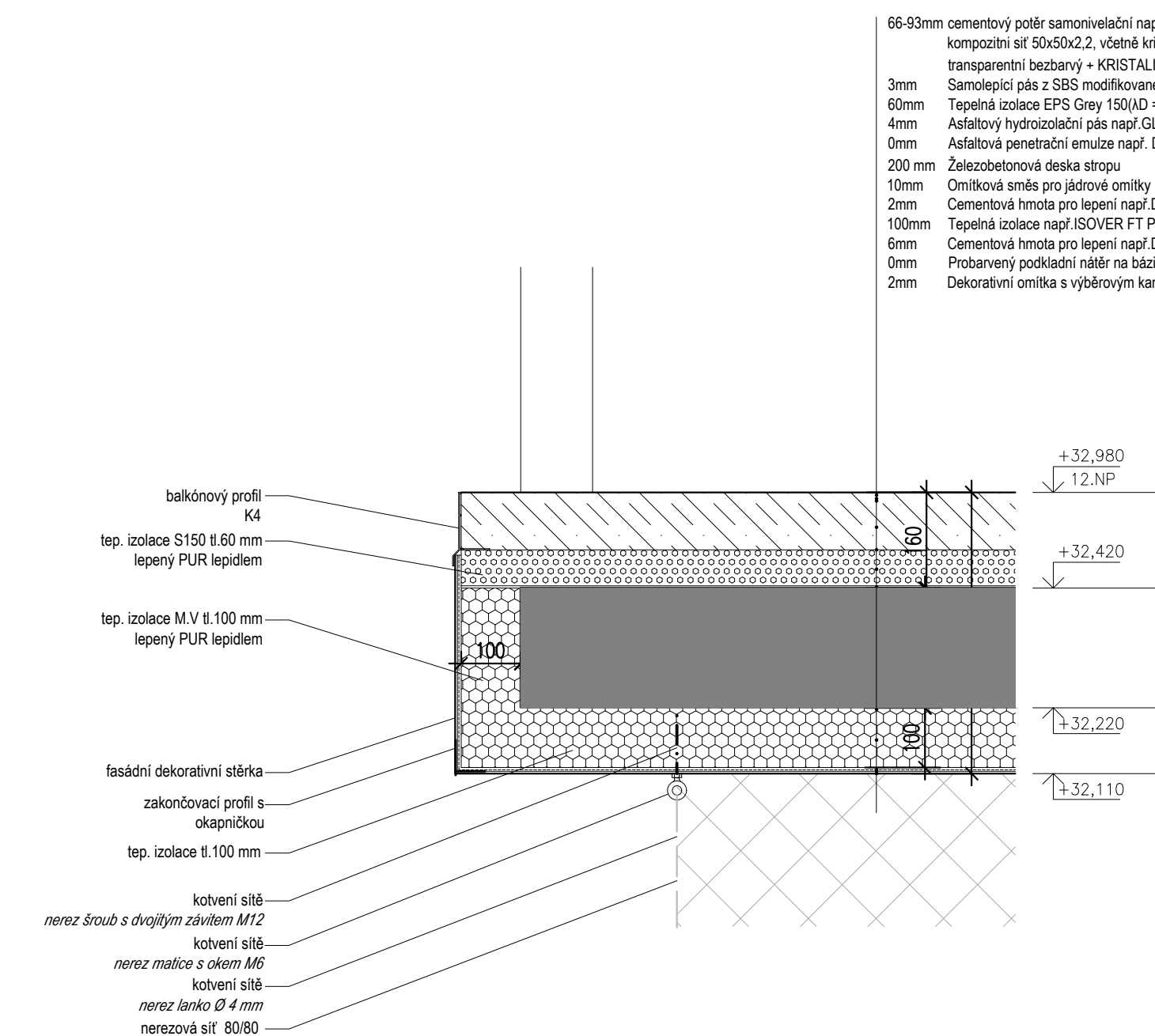

DETAIL 03
M 1:10

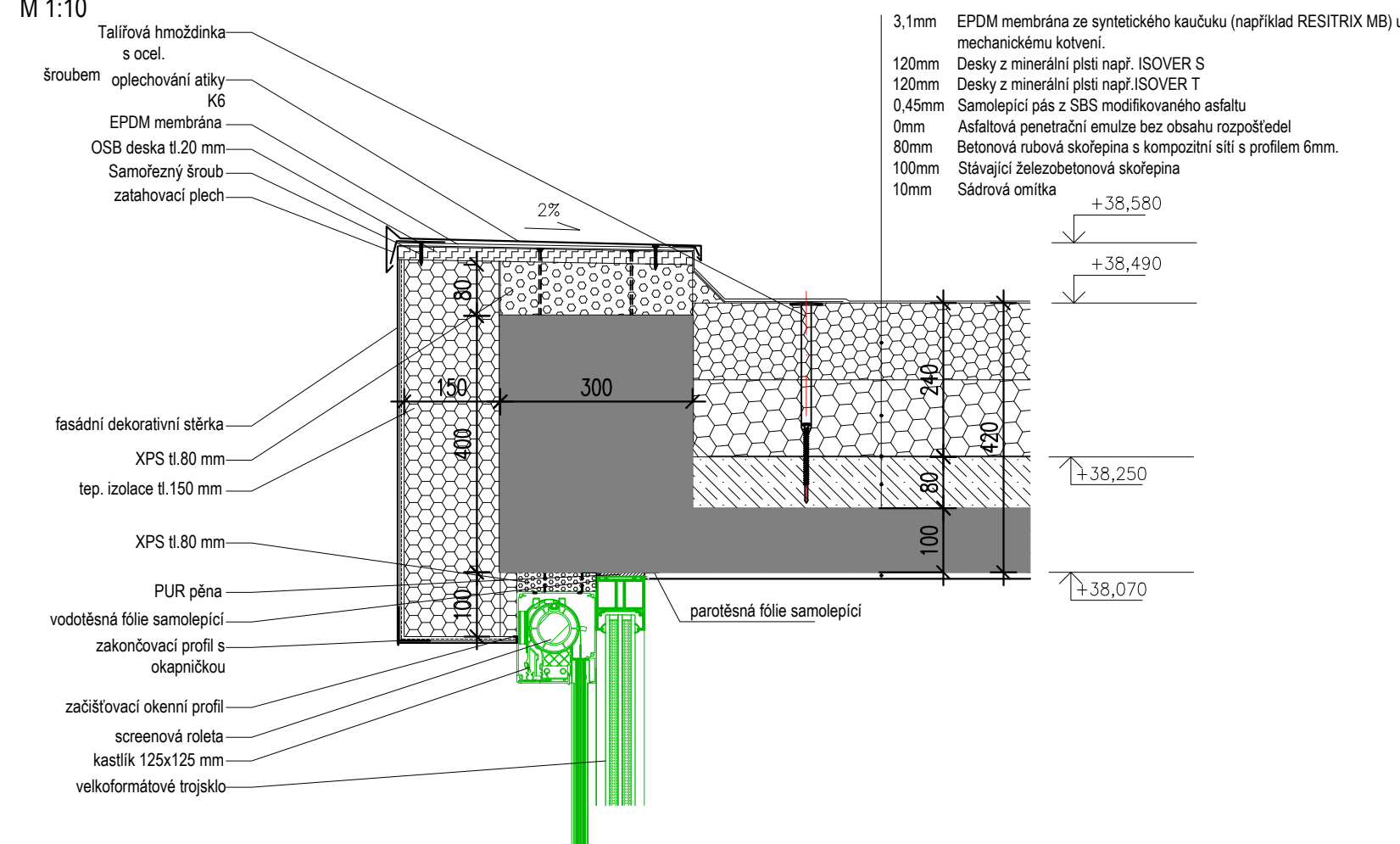

DETAIL 05
M 1:10

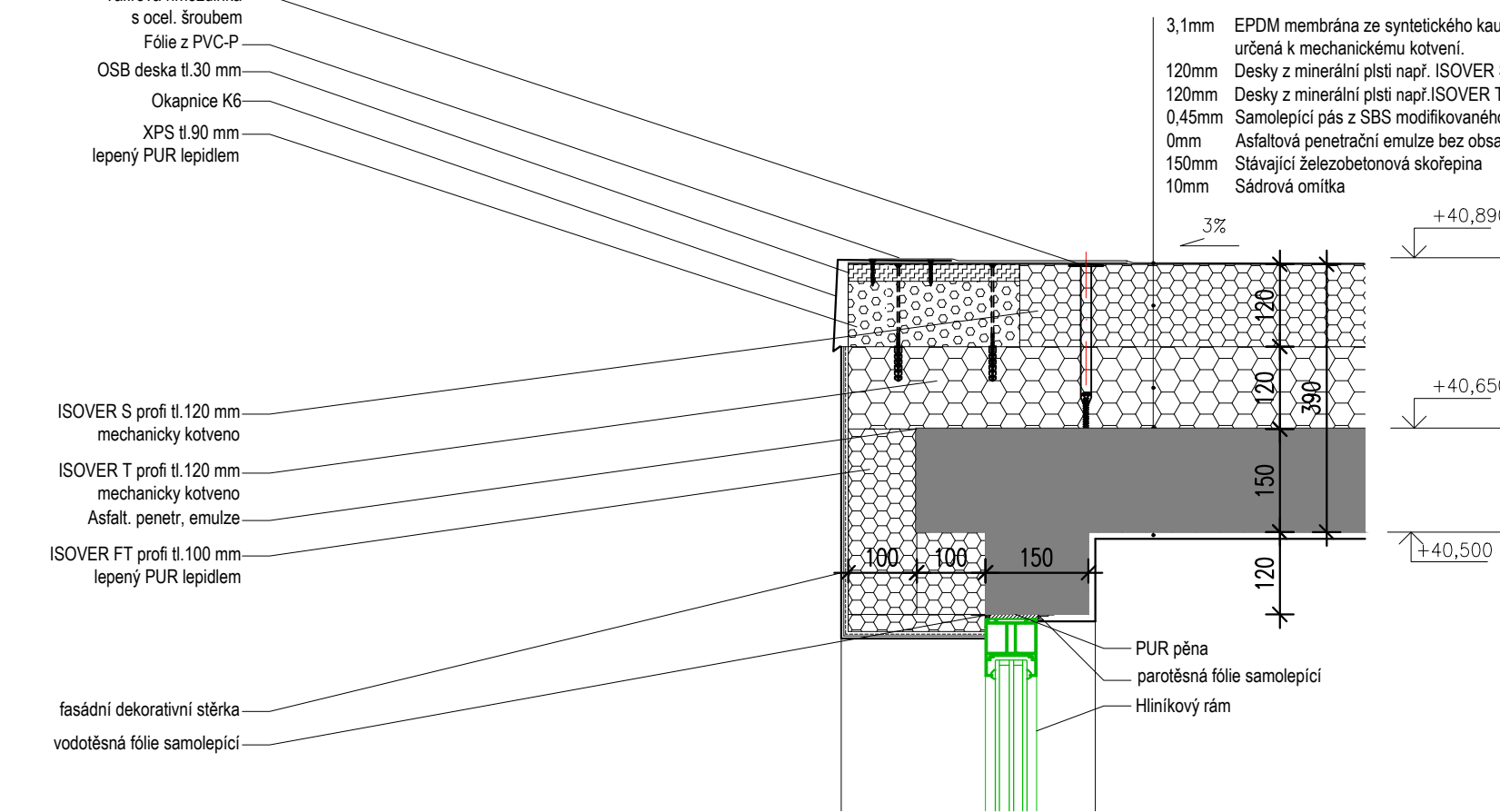

DETAIL 04
M 1:10

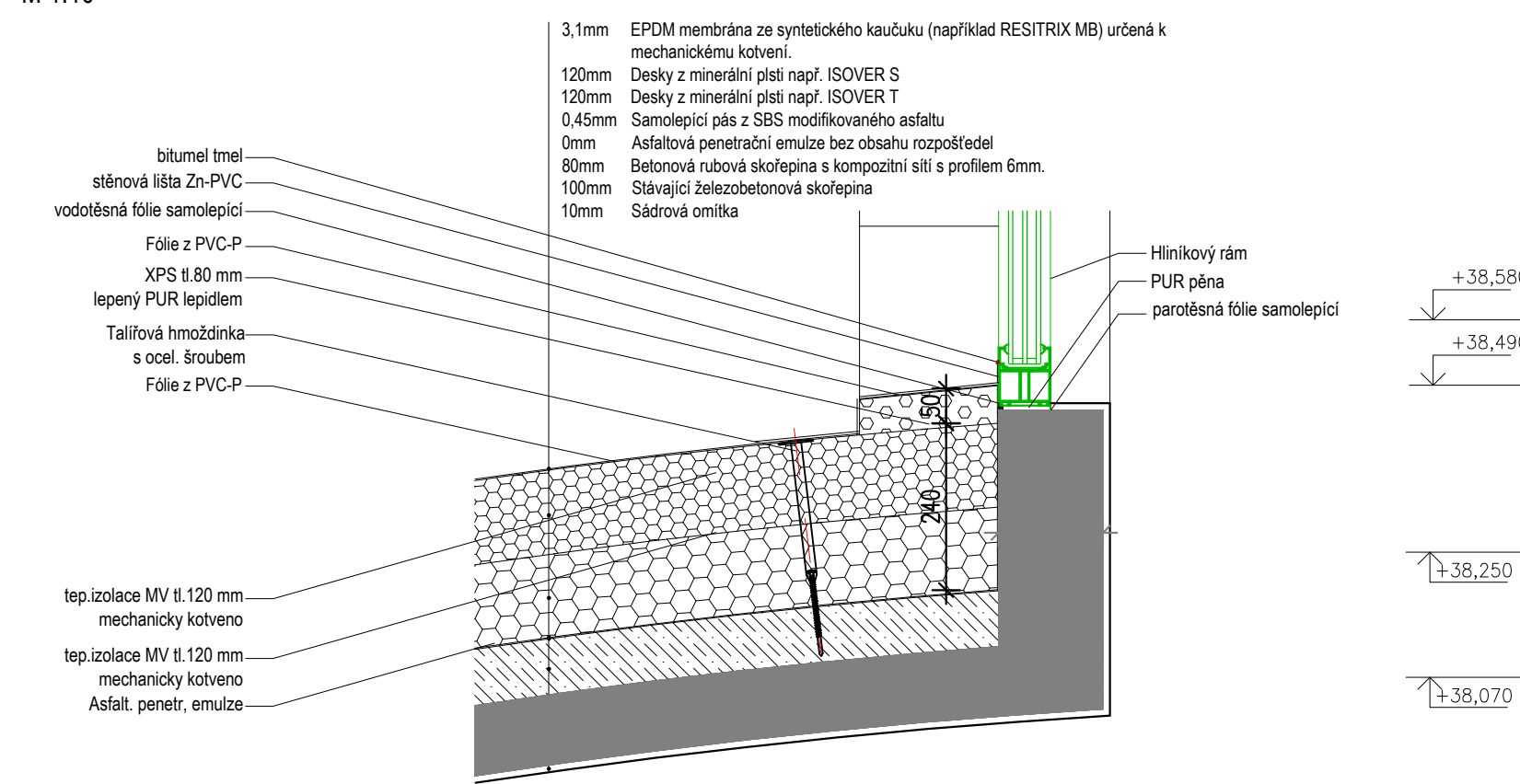

DETAIL 00
M 1:10

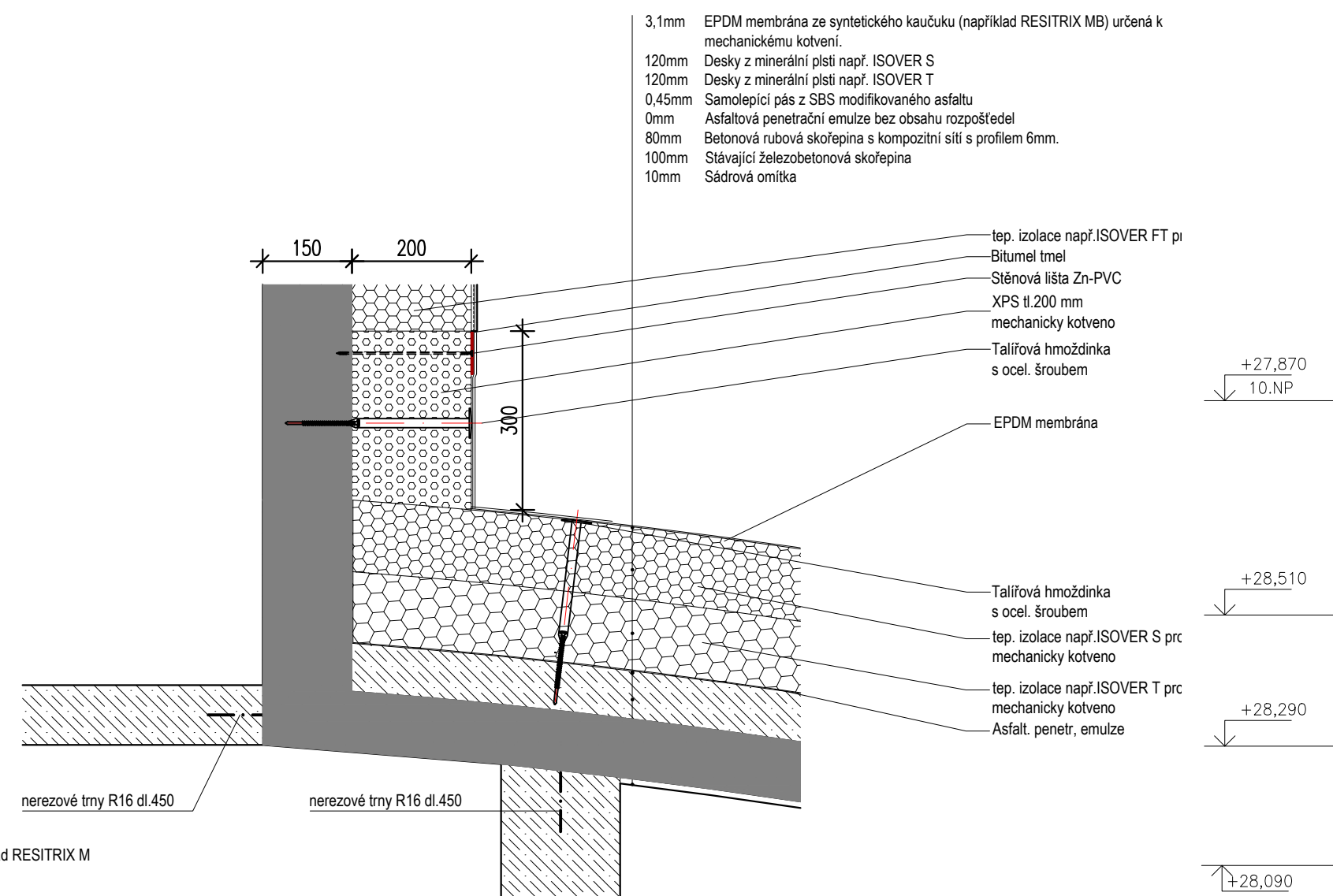

DETAIL 08
M 1:10

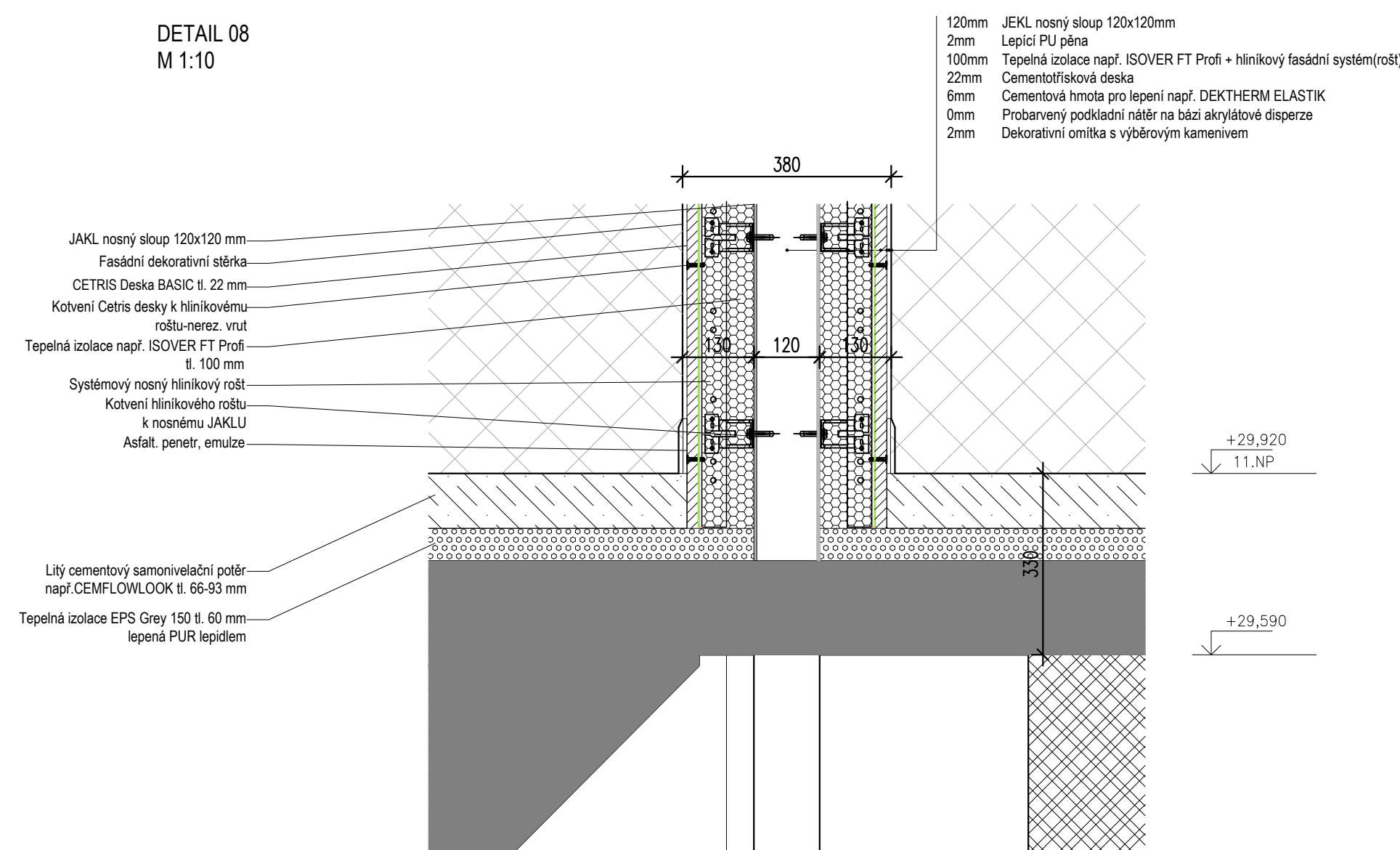

DETAIL 07
M 1:10

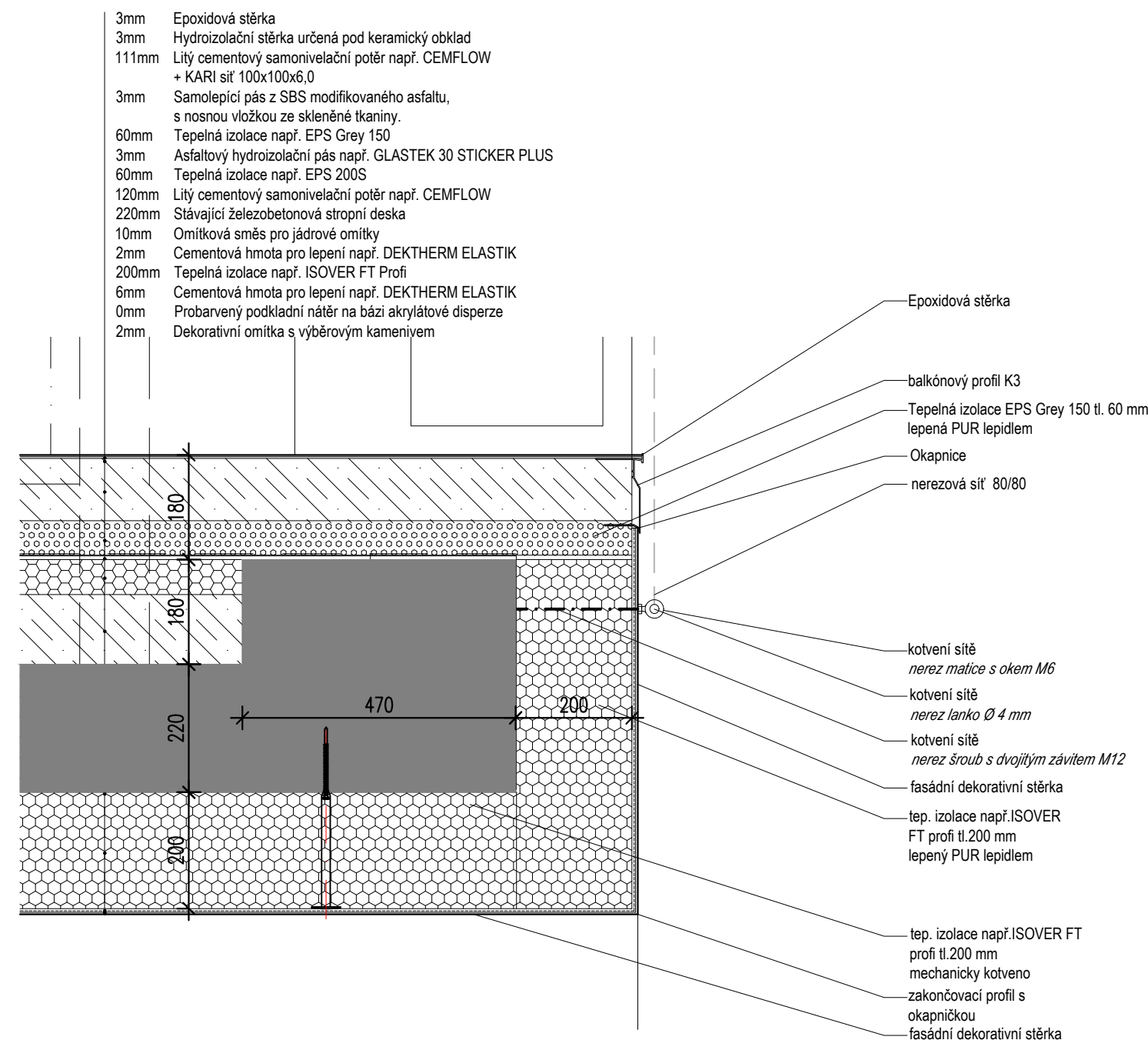

		ZODP. PROJEKTANT	VYPRACOVÁV	KONTROLOVAL	PPS KANIA <small>PROJEKTOVÁNÍ</small>			
		Ing. Iva Polachová	Daniel Doležal	Jan Kania	PPS Kanía s.r.o. - Nivnická 665/10, 759 00 tel.: 586 245 252 fax: 586 245 252 e-mail: projekty@pps-kania.cz			
		<i>Polach</i>		<i>Kania</i>				
KATASTRÁLNÍ ÚZEMÍ, PARC. Č. : Pudlov (736716)								
MÍSTO STAVBY : parcela č. 423/13, 423/5, 381/2					ARCHIV			
STAVEBNÍK / OBJEDNATEL : Ing. Vladimír Čipčák Roháček 180, 735 51 Bohumín Pudlov					STUPĚŇ DPS			
NÁZEV AKCE : Konverze Vodárenské věže - výstavba včetně elektrárny Bohumín - Pudlov, parc. č. 423/13, 423/5, 381/2. k.ú. Pudlov							DATUM	PŘÍ PŘÍ
							UNOR 2024	
							01/24	
OBJEKT : SO 02 - KONVERZE VODÁRENSKÉ VĚŽE							MÉRITKO	
ČÁST : D.1.2.1 - ARCHITEKTONICKO-STAVEBNÍ ŘEŠENÍ							1 : 10	
OBSAH : DETAILY 1-8							ARCHIVNÍ ČÍSLO : PPS- 01/24-D.1.2.1.b-	Č.č. 22